



## SEGUIMIENTO DE LA CURVA DE VUELO DEL BARRENADOR DE LA MADERA (*Xyleborinus saxeseni*) EN FRUTALES EN EL BIERZO – 2026

Se remiten las curvas de vuelo del barrenador de la madera (*Xyleborinus saxeseni*) que se han producido en parcelas de frutales de pepita, peral, en Posada del Bierzo y el Encinal (Dehesas), El Bierzo:

Este barrenador ataca sobre todo a manzanos. Se han detectado *Xyleborinus*, tanto en las trampas PALX (Botellas con láminas encoladas) como en las Ellisco. Pero sólo haremos recuento de *Xyleborinus* en las trampas Ellisco. En todas ellas se utiliza alcohol al 50% como atrayente.

**Curvas de vuelo (capturas por trampa y día c/t/d) de barrenador de la madera (*Xyleborinus saxeseni*):**

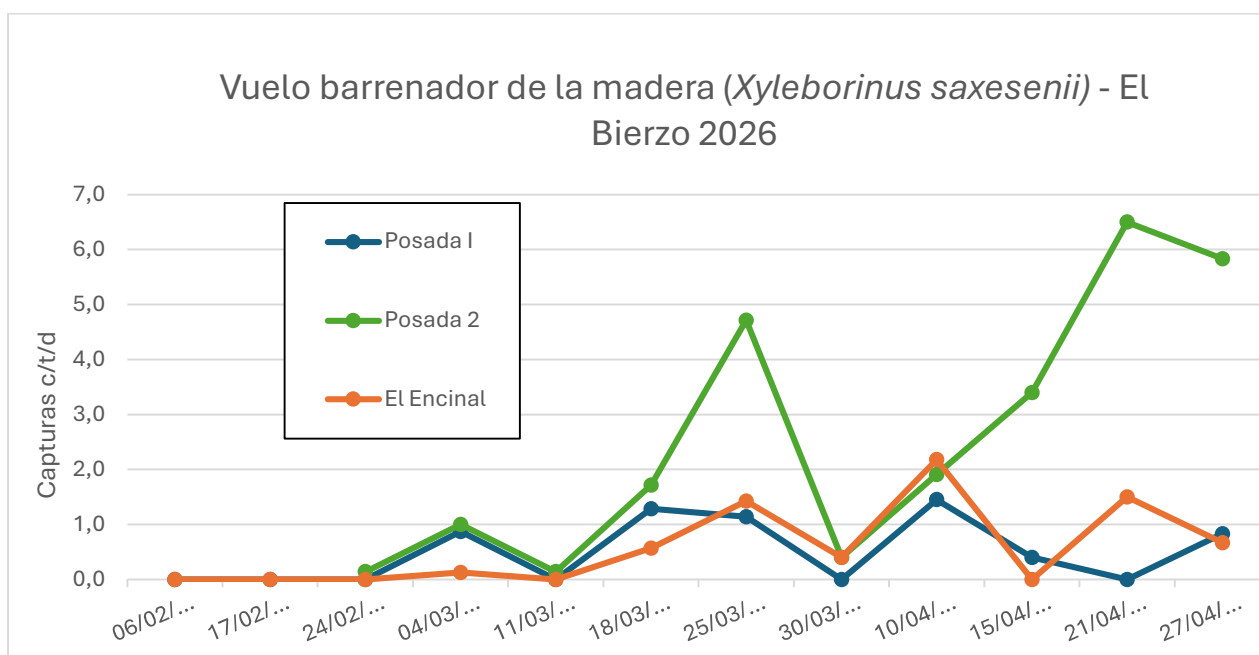

**Tabla de parcelas, capturas semanales y capturas por trampa y día (c/t/d) en frutal en El Bierzo:**

	Posada I ELLISCO	Posada I	El Encinal ELLISCO	El Encinal	Posada 2 ELLISCO	Posada 2
FECHA	Capturas	c/t/d media	Capturas	c/t/d media	Capturas	c/t/d media
13/01/2026	0		0			
06/02/2026	0	0,0	0	0,0		
17/02/2026	0	0,0	0	0	Colocada	
24/02/2026	0	0,0	0	0,0	1	0,1
04/03/2026	7	0,9	1	0,1	8	1,0
11/03/2026	0	0,0	0	0,0	1	0,1
18/03/2026	9	1,3	4	0,6	12	1,7
25/03/2026	8	1,1	10	1,4	33	4,7
30/03/2026	0	0,0	2	0,4	2	0,4
10/04/2026	16	1,5	24	2,2	21	1,9
15/04/2026	2	0,4	0	0,0	17	3,4
21/04/2026	0	0,0	9	1,5	39	6,5
27/04/2026	5	0,8	4	0,7	35	5,8

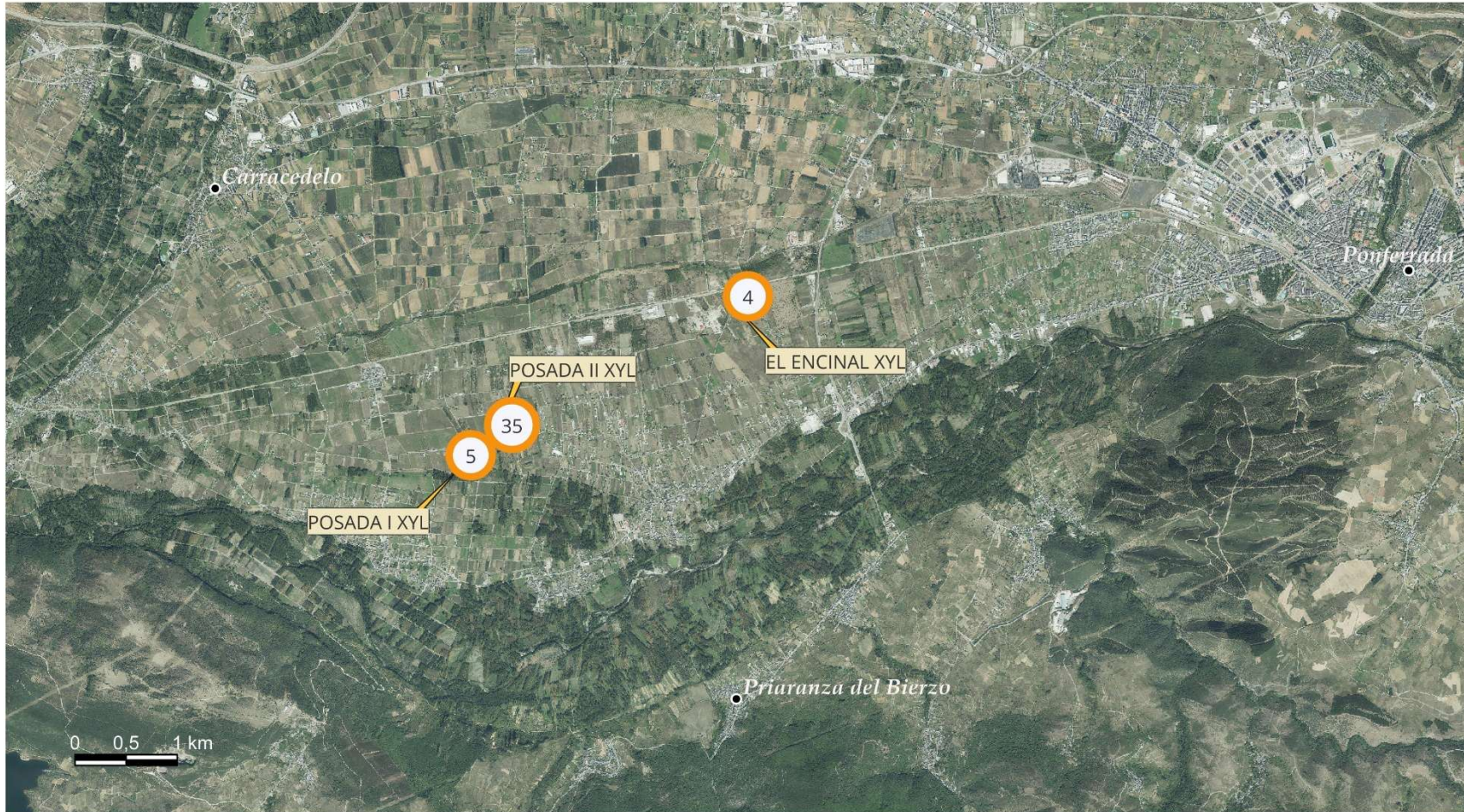

CAPTURAS DE XYLEBORINUS SAXESENII EN EL BIERZO (LEÓN)

Semana 28/04/2026

 Trampa Ellisco

Estación de Avisos Agrícolas de Carracedelo.