



SEGUIMIENTO DE LA CURVA DE VUELO DEL BARRENADOR DE LA MADERA (*Xyleborus dispar*) EN FRUTALES EN EL BIERZO – 2026

Se remiten las curvas de vuelo del barrenador de la madera (*Xyleborus dispar*) que se han producido en parcelas de frutales de pepita, peral, en Posada del Bierzo y el Encinal (Dehesas), El Bierzo.

Las estaciones de trapeo PALX se instalaron el 17/02/2026.

Curvas de vuelo (capturas por trampa y día) de barrenador de la madera (*Xyleborus dispar*):

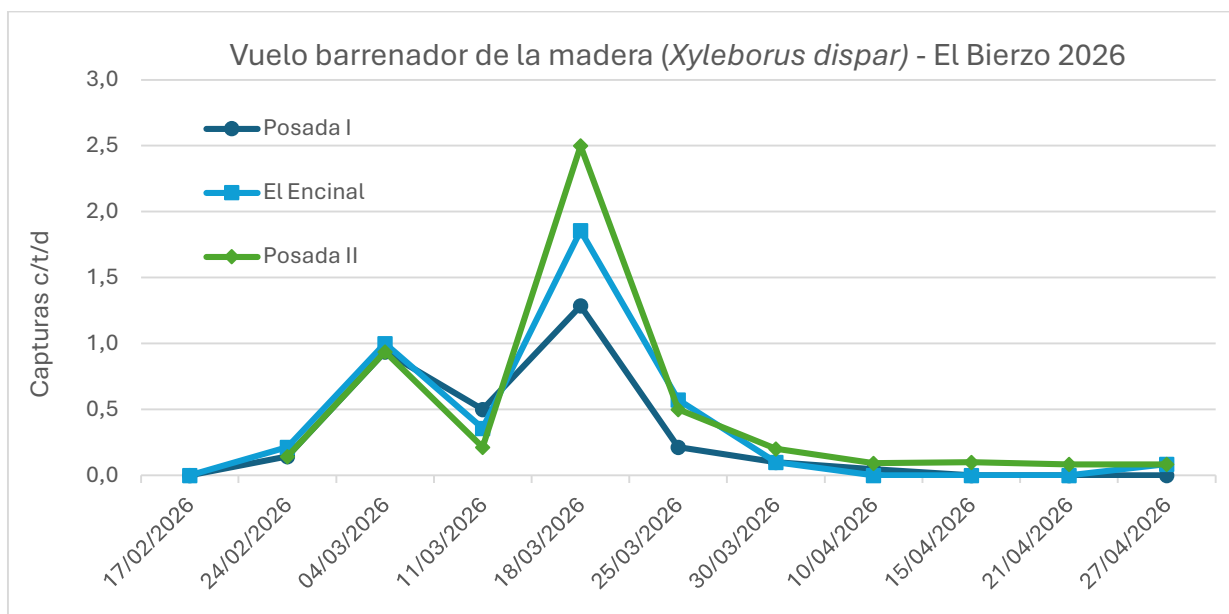



Junta de Castilla y León

CONSEJERÍA DE AGRICULTURA Y GANADERÍA

Delegación Territorial de León

Servicio Territorial de Agricultura y Ganadería

Sección Sanidad y Producción Vegetal

Estación de Avisos Agrícolas

Parcelas y capturas por trampa y día en peral en El Bierzo:

	Posada I PALX	Posada I ELLISCO	Posada I	El Encinal PALX	El Encinal ELLISCO	El Encinal	Posada II PALX	Posada II ELLISCO	Posada II
FECHA	Capturas	Capturas	c/t/d media	Capturas	Capturas	c/t/d media	Capturas	Capturas	c/t/d media
13/01/2026		0			0			0	
06/02/2026		0			0			0	
17/02/2026	Colocada	0	0,0	Colocada	0	0,0	Colocada	Colocada	
24/02/2026	1	1	0,1	1	2	0,2	1	1	0,1
04/03/2026	10	5	0,9	9	7	1,0	11	4	0,9
11/03/2026	3	4	0,5	4	1	0,4	0	3	0,2
18/03/2026	12	6	1,3	19	7	1,9	25	10	2,5
25/03/2026	0	3	0,2	5	3	0,6	1	6	0,5
30/03/2026	0	1	0,1	1	0	0,1	2	0	0,2
10/04/2026	1	0	0,0	0	0	0,0	2	0	0,1
15/04/2026	0	0	0,0	0	0	0,0	1	0	0,1
21/04/2026	0	0	0,0	0	0	0,0	1	0	0,1
27/04/2026	0	0	0,0	0	1	0,1	1	0	0,1

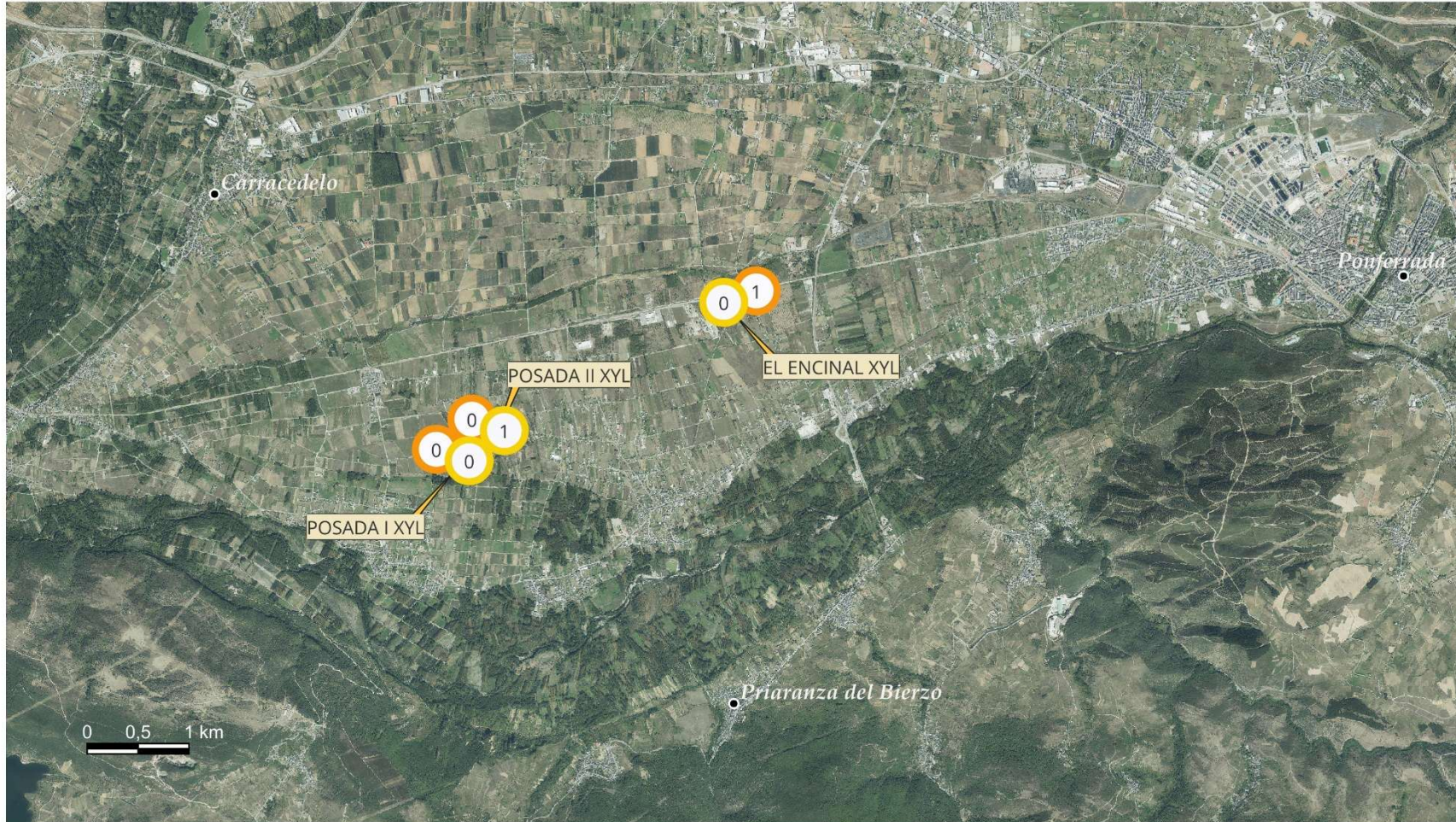

CAPTURAS DE XYLEBORUS DISPAR EN EL BIERZO (LEÓN)