



## SEGUIMIENTO DE LA CURVA DE VUELO DEL BARRENADOR DE LA MADERA (*Xyleborinus saxesenii*) EN FRUTALES EN EL BIERZO – 2026

Se remiten las curvas de vuelo del barrenador de la madera (*Xyleborinus saxesenii*) que se han producido en parcelas de frutales de pepita, peral, en Posada del Bierzo y el Encinal (Dehesas), El Bierzo:

Este barrenador ataca sobre todo a manzanos. Se han detectado *Xyleborinus*, tanto en las trampas PALX (Botellas con láminas encoladas) como en las Ellisco. Pero sólo haremos recuento de *Xyleborinus* en las trampas Ellisco. En todas ellas se utiliza alcohol al 50% como atrayente.

**Curvas de vuelo (capturas por trampa y día c/t/d) de barrenador de la madera (*Xyleborinus saxesenii*):**

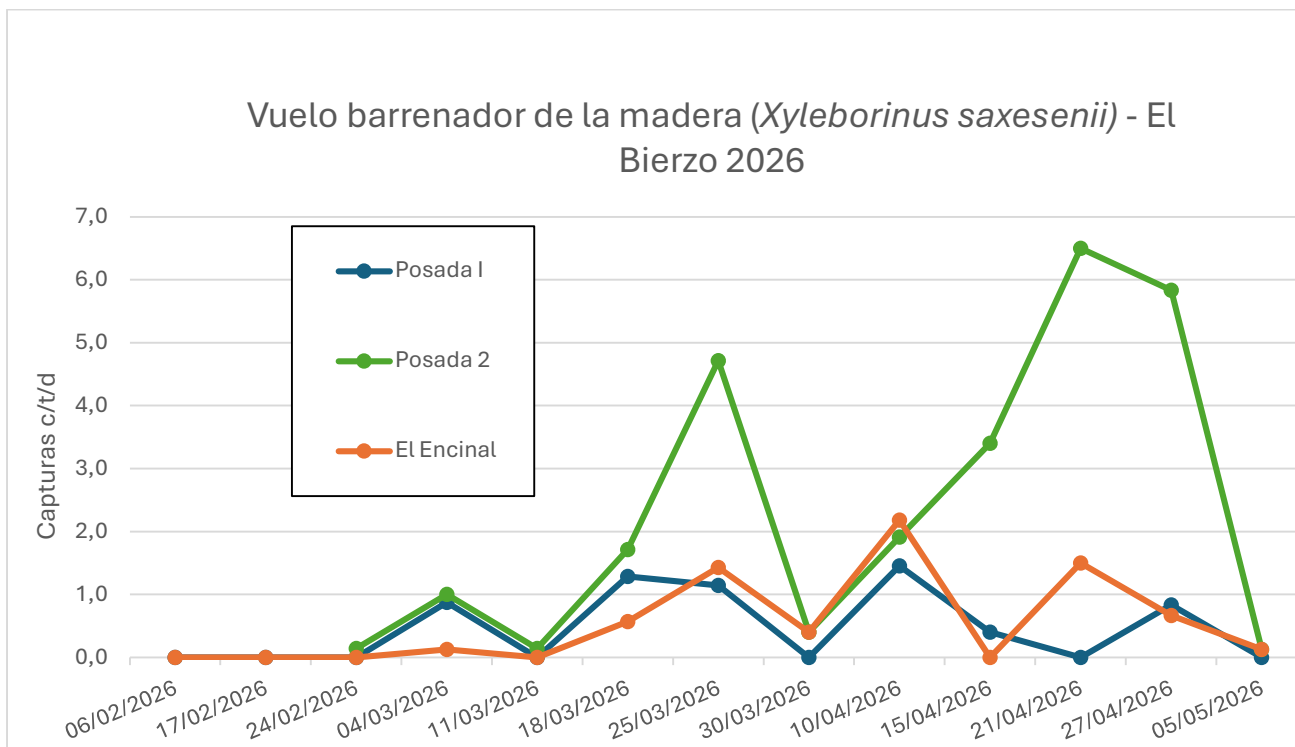

**Tabla de parcelas, capturas semanales y capturas por trampa y día (c/t/d) en frutal en El Bierzo:**

FECHA	Posada 1 ELLISCO	Posada 1	El Encinal ELLISCO	El Encinal	Posada 2 ELLISCO	Posada 2
	Capturas	c/t/d media	Capturas	c/t/d media	Capturas	c/t/d media
13/01/2026	0		0			
06/02/2026	0	0,0	0	0,0	Colocada	
17/02/2026	0	0,0	0	0,0	1	0,1
24/02/2026	0	0,0	0	0,0	8	1,0
04/03/2026	7	0,9	1	0,1	1	0,1
11/03/2026	0	0,0	0	0,0	12	1,7
18/03/2026	9	1,3	4	0,6	33	4,7
25/03/2026	8	1,1	10	1,4	2	0,4
30/03/2026	0	0,0	2	0,4	21	1,9
10/04/2026	16	1,5	24	2,2		



# Junta de Castilla y León

CONSEJERÍA DE AGRICULTURA Y GANADERÍA

Delegación Territorial de León

Servicio Territorial de Agricultura y Ganadería

Sección Sanidad y Producción Vegetal

Estación de Avisos Agrícolas

15/04/2026	2	0,4	0	0,0	17	3,4
21/04/2026	0	0,0	9	1,5	39	6,5
27/04/2026	5	0,8	4	0,7	35	5,8
05/05/2026	0	0,0	1	0,1	1	0,1

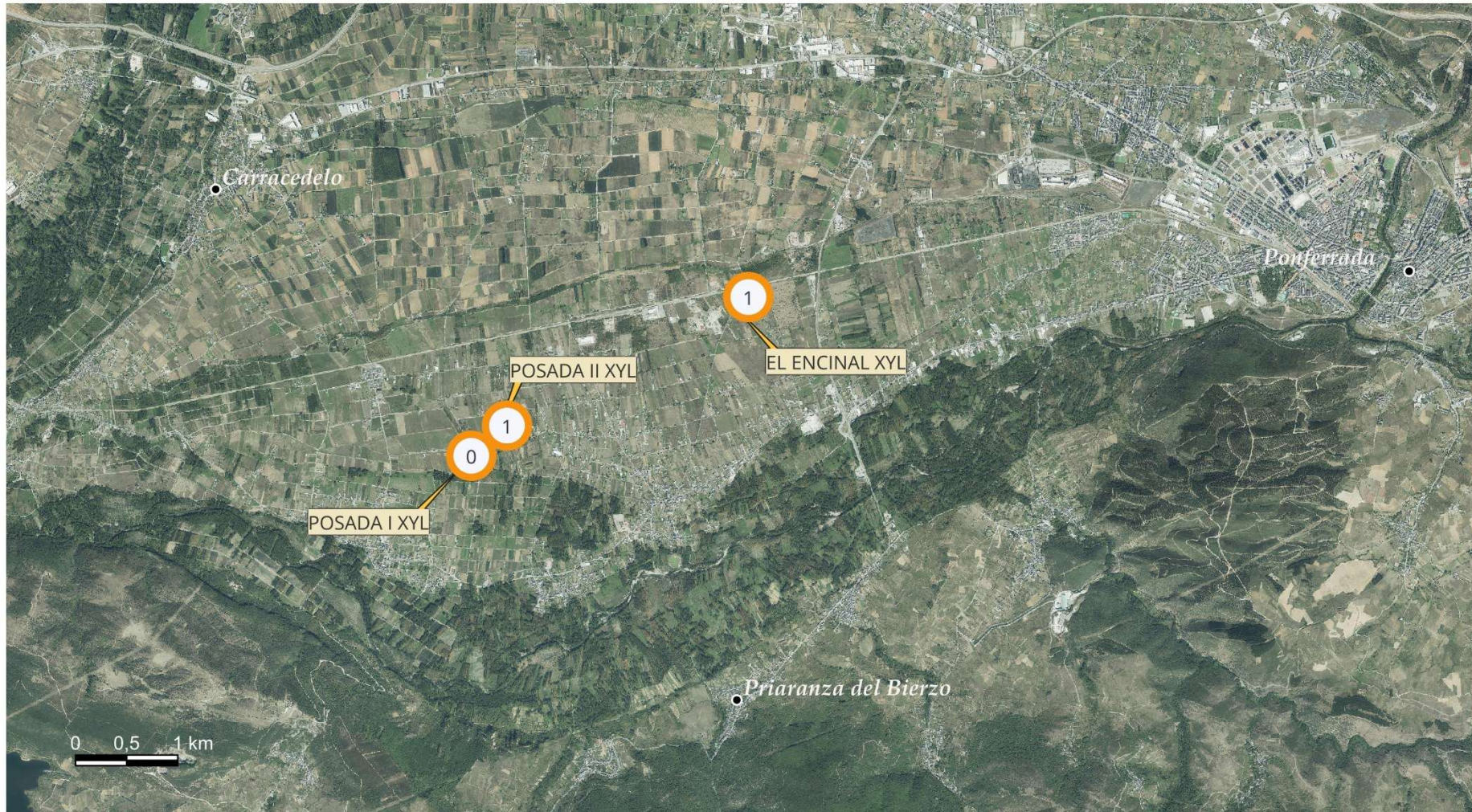

CAPTURAS DE XYLEBORINUS SAXESENII EN EL BIERZO (LEÓN)

Semana 05/05/2026

 Trampa Ellisco

Estación de Avisos Agrícolas de Carracedelo.